



# CLUB HUNZAS



## ULTRAMARATON DE MONTAÑA 70K CAÑÓN MARIPOSAS 2019

### CONVOCATORIA

INVITAMOS A TODOS LOS CORREDORES Y MONTAÑISTAS LIBRES Y ASOCIADOS A PARTICIPAR EN LA:

### ULTRAMARATÓN DE MONTAÑA 70K CAÑÓN MARIPOSAS

QUE TENDRÁ EFECTO **EL DÍA DOMINGO 10 DE NOVIEMBRE DEL 2019** EN RINCONADA, GARCÍA, NUEVO LEÓN, BAJO LAS SIGUIENTES BASES:

#### B A S E S:

**FINALIDAD:** Fomentar el deporte de carreras de montaña y trail en la región.

**LUGAR Y FECHA:** Domingo 10 de noviembre del 2019 en la Plaza de Rinconada, Garcia, N.L. a las 05:00 am.

#### CATEGORÍAS:

##### VARONIL

Libre de 18 en adelante

##### FEMENIL

Libre de 18 en adelante

**INSCRIPCIONES:** El cupo máximo será para 100 corredores, a partir de la publicación de la presente convocatoria y hasta el 20 de octubre del 2019, las inscripciones no son transferibles, al menos que envíen correo/e-mail a [club.hunzas@gmail.com](mailto:club.hunzas@gmail.com) antes del 20 de octubre.

Para esta edición solo se permitirá participar a corredores que tengan experiencia en carreras de montañas/trail y que cubran alguna de los siguientes requisitos:

- **Haber terminado Carrera Cañón Mariposas 50K en 7hrs o menos o alguna carrera similar en distancia y desnivel.**

En caso de no contar con este requisito su solicitud de inscripción deberá ser aprobada por el comité organizador.

La solicitud de inscripciones serán en línea en: <http://cmcm2019.boletopolis.com/>

Después recibirá un correo con su aprobación para participar en la carrera y el procedimiento de pago para completar su registro.

**COSTOS:** \$900.00 (NOVECIENTOS PESOS 00/100 M.N.) ANTES DEL 1 DE SEPTIEMBRE

\$950.00 (NOVECIENTOS CINCUENTA PESOS 00/100 M.N.) A PARTIR DEL 1 DE SEPTIEMBRE

Incluye número, playera, abastecimiento, servicios médicos, seguro médico, medalla a los finalistas y rifa.

Nota: Playera con talla garantizada para los inscritos antes de 1º. Septiembre.

Playera sin talla garantizada para los inscritos antes de 1º. Octubre

NO se garantiza playera a inscritos después del 1º Octubre.

**SALIDA Y META:** Estará ubicada en la Plaza Principal de Rinconada, García, Nuevo León.

**APOYO/ABASTOS:** Habrá 14 puntos de puntos de control. Que estarán distribuidos a lo largo de todo el recorrido. Donde habrá bebidas hidratantes y fruta. Los puntos de apoyo y control estarán:

NO.	KM	LUGAR	CORTE	APOYO
1	6	CAÑÓN MARIPOSAS	06:00AM	AGUA,FRUTA
2	12	PASO DE GUADALUPE	06:30AM	AGUA,FRUTA
3	15	TORRES	07:00AM	AGUA,FRUTA
4	19	CUMBRE MIRADOR	07:45AM	BRAZALETE,AGUA,FRUTA

NO.	KM	LUGAR	CORTE	APOYO
5	25	ESTACIÓN – IN	09:00AM	AGUA,FRUTA,COMIDA
6	30	PUERTO – IN	10:00AM	<b>NO HAY AGUA</b>
7	34	PASO DEL CABALLERO	10:30AM	BRAZALETE, <b>NO HAY AGUA</b>
8	42	OYAMELES - IN	12:00PM	<b>NO HAY AGUA</b>
9	45	JONUCO	01:00PM	BRAZALETE,AGUA,FRUTA,COMIDA
10	48	OYAMELES - OUT	02:30PM	<b>NO HAY AGUA</b>
11	56	PURÍSIMA	04:00PM	<b>NO HAY AGUA</b>
12	60	PUERTO – OUT	05:00PM	<b>NO HAY AGUA</b>
13	65	ESTACIÓN – OUT	06:00PM	AGUA,FRUTA,COMIDA
14	68	CASA BLANCA	06:30PM	AGUA,FRUTA

- Tiempo límite para terminar la carrera será de 14 horas. Los horarios de cierre y corte de los abastecimientos están definidos en la tabla anterior, **NO HABRÁ EXCEPCIONES**, por tal motivo **NO** se dejará continuar aquel corredor que llegue después de los horarios establecidos.
- Es importante que el corredor sea autosuficiente, por lo que se recomienda llevar mochila de hidratación tipo camel ligera para su alimentación e hidratación durante el recorrido.
- **Recuerde que del KM 25 al KM 45 NO HAY AGUA (PC06, PC07, PC08) por lo que el corredor deberá cargar su agua en su mochila de hidratación en el punto de control PC05 en el KM25.**
- **También del KM 45 al KM 65 NO HAY AGUA (PC10, PC11, PC12) por lo que el corredor deberá cargar su agua en su mochila de hidratación en el punto de control PC09 en el KM45.**

**EQUIPO OBLIGATORIO:** El corredor deberá portar siempre el siguiente equipo durante toda la carrera: Recipiente Hidratación (Camel Back, Bote de Mano), Lámpara, Silbato, Manta Térmica. Será penalizado al corredor con 10 minutos por artículo que no porte.

**PREMIACIÓN:** Se otorgará un trofeo a los 3 primeros lugares de cada categoría. La ceremonia de premiación se llevará a cabo en la Plaza Principal de Rinconada el mismo día del evento a las 5:00 pm. Después de la ceremonia se hará la rifa entre los corredores presentes.

**JUECES:** Serán nombrados por El Comité Organizador de la Carrera que convoca y su fallo será inapelable, estos estarán ubicados en los puntos de control y en la meta.

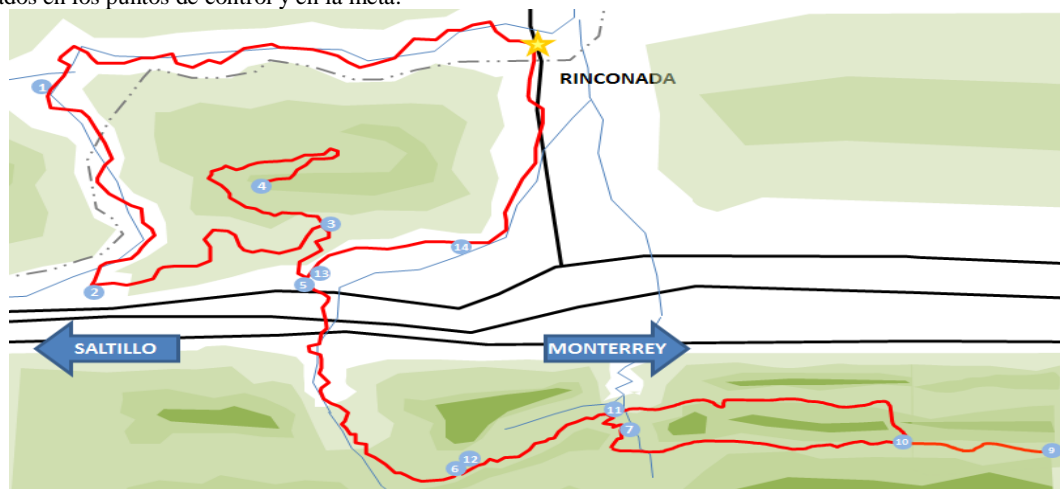

#### TRAYECTO:

El trayecto será marcado por el comité organizador y la carrera de 70 kilómetros con cerca de 3,100m+ desnivel acumulado y empieza en la plaza de Rinconada Nuevo León, partiendo hacia al poniente para internarse en el Cañón de Mariposas donde el terreno es camino de terracería con piedra de río, habrá varios cruces de ríos y pasando por la estación Mariposas, hasta llegar a Paso de Guadalupe. De ahí se retorna hasta llegar a la Estación de Pemex en la base. Después se dirigirán a la cumbre del Mirador, para retornar de nuevo a la Estación de Pemex en la base, se procederá cruzar tres túneles para tomar el cañón para llegar a la base del paso del Caballero y cruzarlo, para luego tomar el camino a la izquierda rumbo al moro, hasta llegar a Oyameles para retornar por cañon de Purísima, hasta incorporarse a la ruta debajo del paso del caballero. Después se va retornar por el mismo camino al Estación de Pemex en la base. Después se tomará la antigua carretera a Saltillo hasta llegar a Casa Blanca, para después dirigirse al camino de Rinconada que es la meta.

Habr 14 puntos de control y abastecimiento ubicados en el trayecto del recorrido. Se evitar cruzar o utilizar el camino de las vas del tren o carretera.

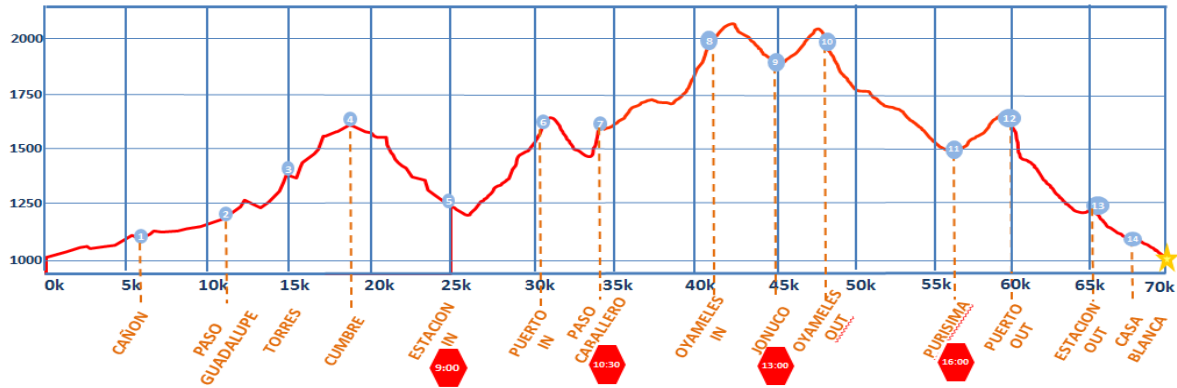

**REGLAMENTO:**

**Ser descalificado** aquella persona que:

- Tire basura antes, durante y despu de la carrera.
- Tome atajos o salga de la ruta trazada, utilice las vas de tren o pase por el tnel o sobre el puente del tren.
- No haber pasado por los puntos de control.
- Tome raid o utilice cualquier tipo de transportacin.
- No llegue al abasto en el tiempo establecido en esta convocatoria.
- Ponga en riesgo la seguridad de otros corredores.
- Por indicaciones del servicio mdico no puedan continuar.
- Realice conductas antidopativas y faltas a la moral durante la carrera.

**Ser penalizado** para futuras carreras aquellas personas que:

- Continen en la carrera despu del tiempo establecido en lo abastos.
- No reportar abandono de carrera al Juez de Abasto.

Se tendr previsto un recorrido alternativo en el caso de interrupcin o anulacin de la carrera por fuerza mayor o porque las condiciones climatolgicas as lo requieran, a la vez que haga impracticable todos los itinerarios alternativos los derechos de inscripcin no sern devueltos.

*La decisin de los jueces es inapelable.*

**MAPA PARA LLEGAR:**

La salida y meta ser en la plaza principal de Rinconada Nuevo Len, que se encuentra a mitad de camino de la carretera Monterrey a Saltillo. La entrando es por Casa Blanca hacia el norte como se indica en el siguiente croquis:

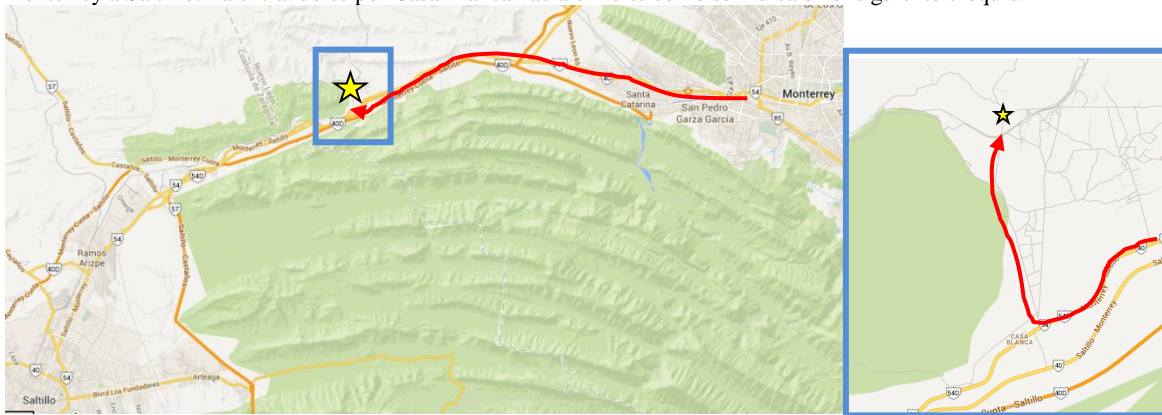

**ENTREGA DE NÚMERO:**

La entrega de número será **el 8 y 9 de Noviembre**, el lugar será publicado en la página del Facebook de la carrera. Además se notificará por correo electrónico a los corredores inscritos. Se deberá presentar identificación oficial para recoger el número. De no recoger el número de corredor, se perderán todos los derechos a reclamarlo después.

**HOSPEDAJE Y TRANSPORTACIÓN:**

Los hoteles más cercanos se encuentran en Monterrey y Saltillo, el hotel sede de la carrera estará publicado en la página de internet de la carrera (<http://www.canonmariposas.com/hospedaje>).

Habrà transportación para corredores locales y foràneos que participen en la carrera, saliendo desde Monterrey al àrea de Salida y Meta en la Plaza de Rinconada, N.L. Puedes consultar horarios y costos en la página de internet de la carrera: (<http://www.canonmariposas.com/transporte>).

Las reservaciones de transportación seràn en línea en: <http://cmcm2019.boletopolis.com/>

**MAYOR INFORMACIÓN:**

Correo: [club.hunzas@gmail.com](mailto:club.hunzas@gmail.com)

Teléfono: **044- 81-1298-9526** (Horario de 3:00 PM a 8:00PM de Lunes a Viernes)

Página Web: <http://www.canonmariposas.com/>

<http://www.hunzas.club>

Facebook: Carrera de Montaña Cañón Mariposas  
Club Hunzas ([www.facebook.com/hunzas](http://www.facebook.com/hunzas))

**TRANSITORIO:** Todo lo no previsto, serà resuelto por El Comité Organizador de la Carrera

# ¡BIENVENIDOS TODOS!

A T E N T A M E N T E,  
“RESPECTO, COMPAÑERISMO Y DISCIPLINA”

MONTERREY, N.L. A 1° DE JULIO DEL 2019  
**CLUB HUNZAS**